

# สรุปการดำเนินงาน

โครงการสานพลังเครือข่ายและพัฒนาต้นแบบการลด ละ เลิกสุรา  
อำเภอสวี จังหวัดชุมพร”



# 1. ประชุมคณะทำงานร่วมกับเครือข่ายหลักทุกภาคส่วนครั้งที่ 1 (24 ส.ค.61)



## 2. ประชุมทำแผนการดำเนินงานร่วมกับเครือข่ายหลักทุกภาคส่วน ( 12 ก.ย. 61 )

ประชุมคณะกรรมการ พชอ. ประเด็น เหล้าบุหรี่







# ประชุมคณะกรรมการ พชอ.





### 3.อบรมแกนนำชวนคนงดเหล้า ( 27 มิ.ย. 61 )



#### 4. อบรมการคัดกรองและประเมินคัดแยกระดับผู้ดื่มสุราแก่ อาสาสมัคร สาธารณสุขประจำหมู่บ้าน ( 15 ส.ค. 61 )





## 5. ธรรมนูญคัดกรองและเชิญชวนรับสมัคร





# กลุ่มเครือข่ายในการประสานงาน

(ใช้ในการรับสมัคร และติดตาม โดย อสม. และเจ้าหน้าที่ บัณฑิต)

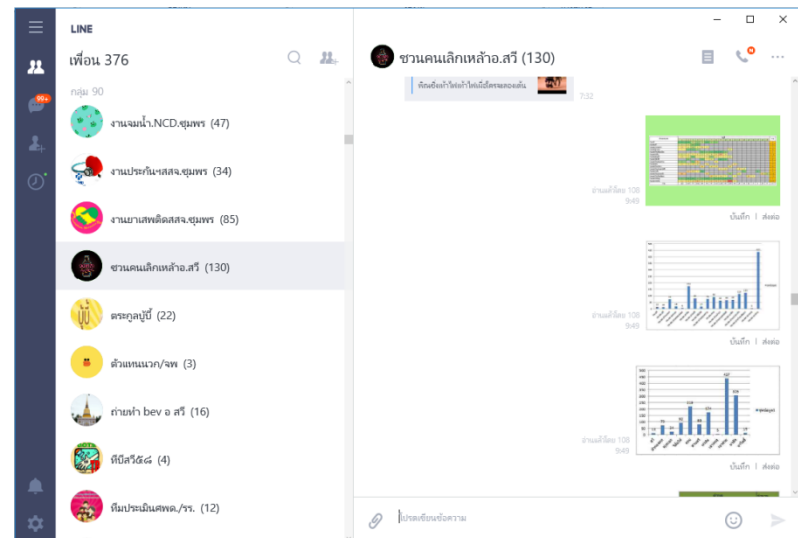
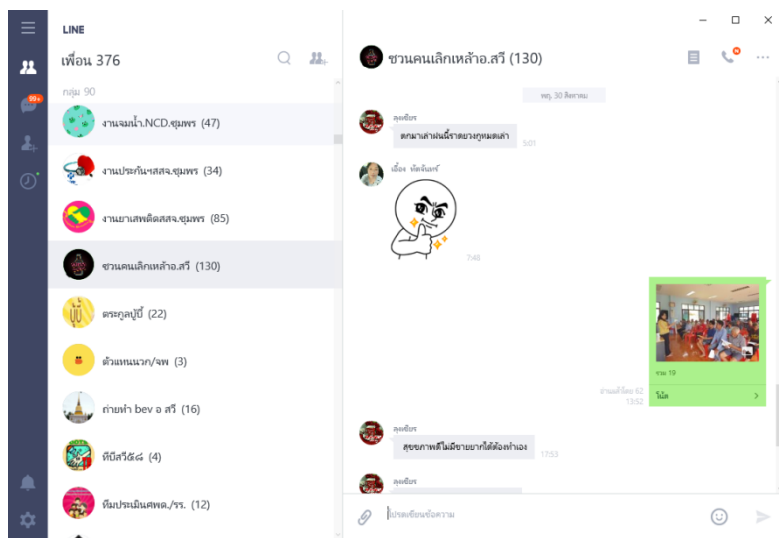



6 ให้บริการและขยายบริการแก่ผู้ด้อยทั่วไป ผู้ด้อยแบบเสี่ยง แบบอันตราย และผู้ติดสุราด้วยโปรแกรม สติบำบัด ( 23 ส.ค. 61 – 25 ต.ค. 61 )



# แผนการดำเนินงาน สติบำบัด และการพัฒนา

วิทยากรบำบัด จำนวน 3 คน



จำนวนผู้ผ่านการ  
บำบัด 30 คน



สร้างเครือข่ายผู้  
ผ่านการบำบัด



ชักชวนคน  
เข้าบำบัด



พัฒนาให้เป็นผู้บำบัด  
อิสระ ทั้ง 3 คน (ปี 2562)



พัฒนาวิทยากรให้ครอบคลุม  
ทุก รพ.สต. จำนวน 16 แห่ง  
(ปี 2563)



ให้บริการ สติบำบัด ในสถานบริการ  
ครอบคลุมทุก รพ.สต. (ปี 2564)

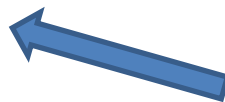

## 7. ประชุมติดตามประเมินผล ถอดบทเรียน และวางแผนการดำเนินงานในปีถัดไป

### 7.1 ครั้งที่ 1 การประชุมติดตามประเมินผล ( 5 พ.ย. 61 )





## 7.2 ประชุมสรุปผลและวางแผนการดำเนินงานในปีถัดไป (4 ม.ค. 62)



# 8. ประชุมพัฒนาเครือข่ายระดับชุมชน เพื่อการดำเนินการอย่างต่อเนื่องหลัง ออกพรรษา จำนวน 17 ชุมชน ( 1 – 14 ก.พ. 62 )



17 ชุมชน



17 เครือข่าย



ครอบคลุม 11 ตำบล



สมาชิก

คณะกรรมการ

ร่างโครงการ เพื่อขอสนับสนุน งบประมาณ จาก กองทุนหลักประกันสุขภาพตำบล

ตารางกิจกรรม

ประชุมพัฒนาเครือข่ายระดับชุมชนเพื่อการดำเนินการอย่างต่อเนื่อง หลังออกพรรษา

ลำดับ	สถานบริการ	วันที่จัดกิจกรรม	สถานที่
1	รพ.สต.สวี	1 ก.พ. 62	รพ.สต.สวี
2	รพ.สต.คลองน้อย	12 ก.พ.62	รพ.สต.คลองน้อย
3	รพ.สต.ทุ่งระยะ--	14. ก.พ.	รพ.สต.น้ำจืด
4	รพ.สต.น้ำจืด--	14 ก.พ.	รพ.สต.น้ำจืด
5	รพ.สต.วิสัยใต้	7 ก.พ.	รพ.สต.วิสัยใต้
6	รพ.สต.คอนทราย +	5 ก.พ.	รพ.สต.คอนทราย
7	รพ.สต.ครน +	5 ก.พ.	รพ.สต.คอนทราย
8	รพ.สต.ควนสามัคคี	8 ก.พ.	รพ.สต.ควนสามัคคี
9	รพ.สต.เขาทะเล	7 ก.พ.	รพ.สต.เขาทะเล
10	รพ.สต.เขาค่าย---	11 ก.พ.	รพ.สต.เขาค่าย
11	รพ.สต.นาสัก++	13 ก.พ.	รพ.สต.นาสัก
12	รพ.สต.แก่งกระทิง++	13 ก.พ.	รพ.สต.นาสัก
13	รพ.สต.ไทยพัฒนา---	11 ก.พ.	รพ.สต.เขาค่าย
14	รพ.สต.สวี*	7 ก.พ.	รพ.สต.สวี
15	รพ.สต.ปากแพรก*	7 ก.พ.	รพ.สต.สวี
16	รพ.สต.ด่านสวี -	6 ก.พ.	อบต.ด่านสวี
17	รพ.สต.ท่าหิน -	6 ก.พ.	อบต.ด่านสวี



หมู่บ้านต้นแบบ ( ปี 2559 )



ตำบลต้นแบบ ( ปี 2560 )



ชุมชนต้นแบบ 17 ชุมชน ( ปี 2561 )



พัฒนาเครือข่ายให้มีความเข้มแข็ง  
ครอบคลุมทั้งตำบล ( ปี 2565 )

- กรรมการ + สมาชิก เข้มแข็ง
- มีแหล่งทุน หาแหล่งทุนเองได้
- มีกิจกรรมต่อเนื่อง

9.กิจกรรมยกย่องเชิดชูเกียรติชุมชน และ เสริมพลัง ที่มีการดำเนินการแก้ไขปัญหาการดื่มสุรา และปัจจัยเสี่ยงได้ดี บุคคลต้นแบบบงคเหล่า ( 15 พ.ย. 61 )







## การประกาศนโยบาย

- ประกาศ กำหนดเป็นประเด็นขับเคลื่อนและประกาศผ่าน พชอ.
- ประชาสัมพันธ์ผ่าน การประชุมหัวหน้าส่วนราชการ
- สื่อ ออนไลน์

## การประชาสัมพันธ์

### - ผ่านกลุ่มบุคคล

- หัวหน้าส่วนราชการ
- กำนันผู้ใหญ่บ้าน
- ตัวแทน ท้องถิ่น
- ประธาน อสม.
- คณะกรรมการเครือข่ายงดเหล้า

### - ผ่านสื่อออนไลน์

- Face book สสอ. , เครือข่ายงดเหล้า
- เว็บไซต์ สสอ. , เครือข่ายงดเหล้า

- ผ่านงานประเพณี  
และการประชุม  
อื่นๆ

## ทีมขับเคลื่อน

คณะกรรมการพัฒนาคุณภาพชีวิตระดับอำเภอ (พชอ.)

โดยมี สาธารณสุขอำเภอเป็นเลขานุการ



คณะอนุกรรมการ ประเด็นหลัก  
บุรีร์ระดับอำเภอ



คณะทำงาน ( พชอ. ) ระดับตำบล



เครือข่ายงดเหล้าระดับชุมชน  
ครอบคลุมทุตำบล

## ภาคีเครือข่าย

- เครือข่ายองค์กรงดเหล้า
- สำนักงานหลักประกันสุขภาพแห่งชาติ เขต 11
- คณะกรรมการควบคุมเครื่องดื่มแอลกอฮอล์ระดับจังหวัด
- สถาบันวิจัยและพัฒนาระบบสุขภาพภาคใต้ (สจรส. มอ.)
- สำนักงานกองทุนสนับสนุนการสร้างเสริมสุขภาพ (สสส.)



**การดำเนินงาน ตามแผนงาน  
คณะกรรมการพัฒนาคุณภาพชีวิตระดับอำเภอ**

ยุทธศาสตร์ (พ.ศ. 2560 – 2565 )



# แผนระยะยาว (พ.ศ. 2560 – 2565 )

## สวี ปลอดเหล้า บุหรี่

### สานพลังเครือข่าย สร้างชุมชนเข้มแข็ง ปลอดเหล้า บุหรี่

1. ลดผู้สูบบุหรี่ผู้ดื่มหน้าใหม่

2. ชุมชนเข้มแข็ง

3. บำบัดรักษา  
ลดละเลิก

4. การบังคับใช้กฎหมาย  
/ สร้างสิ่งแวดล้อมที่ดี

5. รณรงค์สร้างกระแส  
/ ประเพณีปลอดเหล้า บุหรี่

เป้าหมาย :  
ผู้สูบ ผู้ดื่ม หน้าใหม่ลดลง

เป้าหมาย :  
ชุมชนมีความเข้มแข็ง  
สามารถแก้ไขปัญหา  
บุหรื สุรา ได้ด้วยตนเอง

เป้าหมาย :  
ผู้ที่มีพฤติกรรมการบริโภค  
บุหรื และเครื่องดื่ม  
แอลกอฮอล์ ได้รับการ  
บำบัดรักษา และสามารถ  
ลด ละ เลิก ได้

เป้าหมาย :  
มีสิ่งแวดล้อมที่ดี ประชาชนมี  
ความเข้าใจ และปฏิบัติตาม  
กฎหมาย

เป้าหมาย :  
เกิดกระแสการงดเหล้า บุหรื และ  
ลดการสูบบุหรื และดื่มสุราในงาน  
ประเพณี





สถานพลังเครือข่าย สร้างชุมชนเข้มแข็ง ปลอดภัย บุหรี่



<p>1. ลดผู้สูบบุหรี่ใหม่</p>	<p>2. ชุมชนเข้มแข็ง</p>	<p>3. บำบัดรักษา ลดละเลิก</p>	<p>4. การบังคับใช้กฎหมาย / สร้างสิ่งแวดล้อมที่ดี</p>	<p>5. ธรรมนูญสร้างกระแส / ประเพณีปลอดเหล้า บุหรี่</p>
<p>เป้าหมาย : ผู้สูบบุหรี่ใหม่ลดลง</p>	<p>เป้าหมาย : ชุมชนมีความเข้มแข็ง สามารถแก้ไขปัญหา บุหรี่ สุรา ได้ด้วยตนเอง</p>	<p>เป้าหมาย : ผู้ที่มีพฤติกรรมบริโภค บุหรี่ และเครื่องดื่ม แอลกอฮอล์ ได้รับการ บำบัดรักษา และสามารถ ลด ละ เลิก ได้</p>	<p>เป้าหมาย : มีสิ่งแวดล้อมที่ดี ประชาชนมี ความเข้าใจ และปฏิบัติตาม กฎหมาย</p>	<p>เป้าหมาย : เกิดกระแสการงดเหล้า บุหรี่ และ ลดการสูบบุหรี่ และดื่มสุราในงาน ประเพณี</p>
<p><b>ตัวชี้วัด</b> 1. อำเภอมีโรงเรียนที่มีชมรม TO BE NUMBER 1 ในสถานศึกษา ร้อยละ 80 2. โรงเรียนมีกิจกรรม ธรรมนูญ ป้องกัน แก้ไขปัญหา บุหรี่ และ เครื่องดื่ม แอลกอฮอล์ แก่เด็กในโรงเรียน ทุก โรงเรียน  3. มีเครือข่ายระดับอำเภอ ในการ ดำเนินงาน TO BE NUMBER 1 ใน สถานศึกษา</p>	<p><b>ตัวชี้วัด</b> 1. มีเครือข่าย อาสาสมัคร งดเหล้า ครอบคลุมทุก ตำบล ร้อยละ 100  2. จำนวนตำบลที่มีการใช้ งบประมาณกองทุน หลักประกันสุขภาพในการ แก้ไข ปัญหา บุหรี่ สุรา ร้อยละ 80 </p>	<p><b>ตัวชี้วัด</b> 1. ผู้เข้าร่วมกิจกรรมงดเหล้า เข้าพรรษามีจำนวนเพิ่มขึ้น มากกว่าปีที่ผ่านมา 2. ผู้เข้ารับการรักษา เพื่อ เลิก บุหรี่ และ เครื่องดื่ม แอลกอฮอล์ เพิ่มมากขึ้น</p>	<p><b>ตัวชี้วัด</b> 1. สถานที่ราชการปลอด เหล้า บุหรี่ ตามกฎหมาย ร้อย ละ 100  2. มีการบังคับใช้กฎหมาย อย่างจริงจังในช่วงเทศกาล (ปีใหม่, สงกรานต์, ลอย กระทง) </p>	<p><b>ตัวชี้วัด</b> 1. ทุกท้องถิ่นมีการธรรมนูญ ป้องกันการสูบบุหรี่ และดื่มสุรา ในงานประเพณี (ปีใหม่, สงกรานต์, ลอยกระทง) </p>

	A	B	C	D	E	F
1	<b>แผนการดำเนินงาน ป้องกันแก้ไขปัญหา บุหรี่ สุรา อำเภอสวี</b>					
2	ยุทธศาสตร์ที่ 1 ลดผู้สูบบุหรี่ ผู้ดื่ม หน้าใหม่'					
3	เป้าหมาย : ผู้สูบบุหรี่ ผู้ดื่ม หน้าใหม่ลดลง					
4	ตัวชี้วัด : 1. อำเภอมีโรงเรียนที่มีชมรม TO BE NUMBER 1 ในสถานศึกษา ร้อยละ 80 2. โรงเรียนมีกิจกรรม รณรงค์ ป้องกันแก้ไขปัญหา บุหรี่ และ เครื่องดื่ม แอลกอฮอล์ แก่เด็กในโรงเรียน ทุกโรงเรียน 3. มีเครือข่ายระดับอำเภอ ในการดำเนินงาน TO BE NUMBER 1 ในสถานศึกษา					
5						
6	ลำดับ	โครงการ / กิจกรรม	วัตถุประสงค์	กลุ่มเป้าหมาย	หน่วยงานที่รับผิดชอบ	หมายเหตุ
7	1	จัดตั้งและฟื้นฟูศักยภาพ ชมรม TO BE NUMBER ONE ในโรงเรียน	1. เพื่อพัฒนาชมรม TO BE NUMBER ONE ในโรงเรียน 2. เพื่อให้ชมรม TO BE NUMBER ONE ในโรงเรียน มีฐานข้อมูล ผู้สูบบุหรี่และสุรา 3. เพื่อให้ ชมรม TO BE NUMBER ONE ในโรงเรียน มีกิจกรรมในการ ป้องกันแก้ไขปัญหา บุหรี่	1.โรงเรียนทุกโรงเรียนในอำเภอสวี 2. ครู/อาจารย์ ผู้รับผิดชอบ 3. ตัวแทนสมาชิกชมรม	รพ.สต.ในพื้นที่	อยู่ในแผน คปสอ.
8	2	พัฒนาชมรม TO BE NUMBER ONE ในสถานศึกษา สร้างเครือข่ายระดับอำเภอ	1.เพื่อให้อำเภอสวี มีเครือข่ายชมรม TO BE NUMBER ONE ในสถานศึกษา ระดับอำเภอ	1.โรงเรียนทุกโรงเรียนในอำเภอสวี	สำนักงานสาธารณสุขอำเภอสวี	อยู่ในแผน คปสอ.
9	3	กิจกรรม รณรงค์ ในโรงเรียน	1. เพื่อให้โรงเรียนมีกิจกรรมรณรงค์ ป้องกันแก้ไขปัญหา บุหรี่ และ เครื่องดื่ม แอลกอฮอล์ อย่างต่อเนื่อง	1.นักเรียนชั้นมัธยมปลาย	1.โรงเรียนทุกโรงเรียนในอำเภอสวี	
10	4	สถานศึกษาสีขาว	ให้ความรู้ป้องกันแก้ไขปัญหา บุหรี่ สุรา ในสถานศึกษา เพิ่มในหลักสูตร ทักษะชีวิต	1. กศน. ในอำเภอสวี	กศน.	
11	5	รณรงค์ด้านภัยยาเสพติด	ให้ความรู้แก่นักเรียนเยาวชนในชุมชน	1. เยาวชนตำบลเขาค่าย	ท้องถิ่น (เขาค่าย)	อยู่ในแผนของท้องถิ่นแล้ว
12	6	เครือข่ายที่สอนน้อง	ถ่ายทอดความรู้ ประสบการณ์ โดยกลุ่มเยาวชน ในการป้องกันแก้ไขปัญหา บุหรี่สุรา ในกลุ่มเด็กและเยาวชนด้วยตนเอง	1. เด็กนักเรียน โรงเรียนสวีวิทยา	แกนนำนักเรียน	
13	7	โครงการการศึกษาเพื่อต่อต้านการใช้สารเสพติดในเด็กนักเรียน ( ครู DARE)	1 ทักษะในการป้องกันแก้ไขปัญหายาเสพติด (ป.5 ,ป.6)	1. เยาวชน ชั้น ป.5,ป.6	ตำรวจ	

	A	B	C	D	E	F
1	<b>แผนการดำเนินงาน ป้องกันแก้ไขปัญหา บุหรี่ สุรา อำเภอสวี</b>					
2	<b>ยุทธศาสตร์ที่ 2 ชุมชนเข้มแข็ง</b>					
3	เป้าหมาย : ชุมชนมีความเข้มแข็งสามารถแก้ไขปัญหา บุหรี่ สุรา ได้ด้วยตนเอง					
4	ตัวชี้วัด : 1. มีเครือข่าย อาสาสมัครคนหน้าด่าน ครอบคลุมทุกตำบล ร้อยละ 100 2. จำนวนตำบลที่มีการใช้งบประมาณกองทุนหลักประกันสุขภาพในการแก้ไข ปัญหา บุหรี่ สุรา ร้อยละ 100					
5						
6	ลำดับ	โครงการ / กิจกรรม	วัตถุประสงค์	กลุ่มเป้าหมาย	หน่วยงานที่รับผิดชอบ	หมายเหตุ
7	1	พัฒนาศักยภาพ อาสาสมัครเครือข่ายคนหน้าด่าน (อสคร.)	1. เพื่อให้ทุกตำบลมีเครือข่าย อาสาสมัคร เครือข่ายคนหน้าด่าน (อสคร.) ทุกตำบล 2. เพื่อให้ชุมชนมีการขับเคลื่อนและเกิด กิจกรรมในการป้องกันแก้ไขปัญหา เหล้า บุหรี่ ในชุมชน	1.ผู้ที่สามารถจดคนหน้าด่านได้ สำเร็จ 2. ผู้ป่วยโรคเรื้อรัง 3.ประชาชนทุกตำบล	1.รพ.สต. 2. เครือข่ายองค์กรงดเหล้า 3.สำนักงานสาธารณสุขอำเภอสวี	
8	2	ประชุมแนวทางการขับเคลื่อน สนับสนุน โครงการป้องกัน แก้ไขปัญหา บุหรี่ สุรา โดยภาคประชาชน แก่คณะกรรมการ กองทุนหลักประกันสุขภาพ	1. เพื่อให้คณะกรรมการกองทุนหลักประกัน สุขภาพ มีความรู้ความเข้าใจ ในการสนับสนุน โครงการป้องกันแก้ไขปัญหา บุหรี่ สุรา โดย ภาคประชาชน	1. คณะกรรมการกองทุน หลักประกันสุขภาพ ทุกตำบล	1.สำนักงานสาธารณสุขอำเภอสวี	
9	3	เสริมพลัง แลกเปลี่ยนเรียนรู้ เครือข่ายคนหน้าด่าน	1 เพื่อเสริมพลัง แลกเปลี่ยนเรียนรู้ และถอด บทเรียนการป้องกันแก้ไขปัญหา บุหรี่ สุรา 2.เพื่อพัฒนากระบวนการแก้ไขปัญหา บุหรี่ สุราในชุมชนให้ดียิ่งขึ้น	1. เครือข่าย อาสาสมัคร เครือข่ายคนหน้าด่าน (อสคร.) ทุก ตำบล	เครือข่ายคนหน้าด่าน (อสคร.)	
0	4	ลดละเลิกเหล้าบุหรี่ย ในชุมชน	1. รับสมัครครัวเรือนที่สมัครใจ ในการเลิก เหล้าบุหรี่ย 2. ให้ความรู้และสนับสนุนให้เข้าสู่ กระบวนการบำบัด	1. ผู้ดื่มสุราที่ต้องการรับการบำบัด	ท้องถิ่น	อยู่ในแผนของท้องถิ่นแล้ว
1	5	ประชาสัมพันธ์ในชุมชน	1. ประชาสัมพันธ์ คั้นข้อมูลแก่ชุมชน ในการ ประชุม หมู่บ้าน	1.ผู้เข้าร่วมประชุมหมู่บ้าน 2.ประชาชนในพื้นที่	อสม.	
2						



	A	B	C	D	E	F
1	<b>แผนการดำเนินงาน ป้องกันแก้ไขปัญหา บุหรี่ สุรา อ้าเภอสวี</b>					
2	<b>ยุทธศาสตร์ที่ 3 บำบัดรักษา ลดละเลิก</b>					
3	เป้าหมาย : ผู้ที่มีพฤติกรรมบริโภค บุหรี่ และ เครื่องดื่มแอลกอฮอล์ ได้รับการบำบัดรักษา และสามารถ ลด ละ เลิก ได้					
4	ตัวชี้วัด : 1. ผู้เข้าร่วมกิจกรรมงดเหล้าเข้าพรรษามีจำนวนเพิ่มขึ้นมากกว่าปีที่ผ่านมา 2. ผู้เข้ารับการบำบัด เพื่อ เลิก บุหรี่ และ เครื่องดื่มแอลกอฮอล์ เพิ่มขึ้น					
5						
6	<b>ลำดับ</b>	<b>โครงการ / กิจกรรม</b>	<b>วัตถุประสงค์</b>	<b>กลุ่มเป้าหมาย</b>	<b>หน่วยงานที่รับผิดชอบ</b>	<b>หมายเหตุ</b>
7	1	โครงการงดเหล้าเข้าพรรษา	1. เพื่อรณรงค์สร้างกระแส 2. เพื่อให้ประชาชนทั่วไปได้แสดงจุดยืนในการงดเหล้า 3. เพื่อให้ประชาชนผู้สนใจ ได้มีโอกาสดงดเหล้า และเข้าสู่ระบบการบำบัด	1.ประชาชนทั่วไป	1.เครือข่ายงดเหล้าในพื้นที่	
8	2	พัฒนา คลินิก งดเหล้า บุหรี่ ใน รพ.สต.	1.เพื่อพัฒนาการให้บริการ งดเหล้า บุหรี่ ใน รพ.สต. 2. เพื่อให้ประชาชนผู้สนใจ เข้าถึงระบบการบำบัดและให้คำปรึกษาได้สะดวก	รพ.สต. ในพื้นที่	รพ.สต. ในพื้นที่	<b>อยู่ในแผน คปสอ.</b>
9	3	กิจกรรมการคัดกรองความเสี่ยง	1. คัดกรองความเสี่ยง 2.เชิญชวนเข้าสู่กระบวนการบำบัด 3.พัฒนาบุคลากร ในการเชิญชวน และการบำบัด	ประชาชนในพื้นที่	อสม.	
10	4	ลดละเลิกเหล้าบุหรื ในชุมชน	1. รับสมัครครัวเรือนที่สมัครใจ ในการเลิกเหล้าบุหรื 2. ให้ความรู้และสนับสนุนให้เข้าสู่กระบวนการบำบัด	ครัวเรือนที่สนใจ ในแต่ละตำบล	ท้องถิ่น	<b>อยู่ในแผนของท้องถิ่นแล้ว</b>
11						

	A	B	C	D	E	F
1	<b>แผนการดำเนินงาน ป้องกันแก้ไขปัญหา บุหรี่ สุรา อำเภอศรี</b>					
2	ยุทธศาสตร์ที่ 4 การบังคับใช้กฎหมาย / สร้างสิ่งแวดล้อมที่ดี					
3	เป้าหมาย : มีสิ่งแวดล้อมที่ดี ประชาชนมีความเข้าใจ และปฏิบัติตามกฎหมาย					
4	ตัวชี้วัด : 1. สถานที่ราชการปลอดเหล้า บุหรี่ ตามกฎหมาย ร้อยละ 100 2. มีการบังคับใช้กฎหมายอย่างจริงจังในช่วงเทศกาล (ปีใหม่, สงกรานต์, ลอยกระทง)					
5						
6	<b>ลำดับ</b>	<b>โครงการ / กิจกรรม</b>	<b>วัตถุประสงค์</b>	<b>กลุ่มเป้าหมาย</b>	<b>หน่วยงานที่รับผิดชอบ</b>	<b>หมายเหตุ</b>
7	1	พัฒนาร้านค้าชุมชน	1 เพื่อให้มีความรู้ด้านกฎหมายที่ถูกต้องแก่ร้านค้าชุมชนในการจำหน่าย บุหรี่และเครื่องดื่ม แอลกอฮอล์ 2. เพื่อจัดทำทะเบียนและฐานข้อมูลร้านค้าชุมชนที่จำหน่าย บุหรี่ และ สุรา	1.ร้านค้าในชุมชน	1.รพ.สต.	อยู่ในแผน คปสอ.
8	2	สถานที่ราชการ ปลอดเหล้า บุหรี่	1. เพื่อสร้างสถานที่ราชการปลอดเหล้า บุหรี่ เป็นแบบอย่างที่ดีแก่ประชาชนทั่วไป 3. เพื่อสร้างสิ่งแวดล้อมที่ดี	1.สถานที่ราชการในอำเภอศรี	1.สำนักงานสาธารณสุขอำเภอศรี 2.เครื่องอำนวยความสะดวกเหล้า	
9	3	บังคับใช้กฎหมายในงานประเพณี (เผาไม้ซัด)	1. เพื่อให้ มีการบังคับใช้กฎหมายอย่างจริงจังในช่วงเทศกาล (ปีใหม่, สงกรานต์, ลอยกระทง)	1.ประชาชนทั่วไป	1. ตำรวจ	
10	4	งานบุญปลอดเหล้า	1.ส่งเสริมให้เกิด งานบุญปลอดเหล้า ไม่มีการดื่มหรือจำหน่าย เหล้า ในงานบุญในชุมชน	1.ประชาชนในชุมชนต้นแบบ	ชุมชนต้นแบบ (บ้านประชาเสรี)	
11						

	A	B	C	D	E	F
1	<b>แผนการดำเนินงาน ป้องกันแก้ไขปัญหา บุหรี่ สุรา อำเภอสวี</b>					
2	ยุทธศาสตร์ที่ 5 รมรงค์สร้างกระแส / ประเพณีปลอดเหล้า บุหรี่					
3	เป้าหมาย : เกิดกระแสการงดเหล้า บุหรี่ และลดการสูบบุหรี่ และดื่มสุราในงานประเพณี					
4	ตัวชี้วัด : 1. ทุกท้องถิ่นมีการรณรงค์ป้องกันการสูบบุหรี่ และดื่มสุราในงานประเพณี (ปีใหม่, สงกรานต์, ลอยกระทง)					
5						
6	ลำดับ	โครงการ / กิจกรรม	วัตถุประสงค์	กลุ่มเป้าหมาย	หน่วยงานที่รับผิดชอบ	หมายเหตุ
7	1	กิจกรรม รณรงค์งดเหล้าบุหรี งานแห่ผ้า พระบรมธาตุ	1 เพื่อสร้างกระแส รณรงค์คเหล้าบุหรี 2. เพื่อสร้างการรับรู้ในเรื่อง งานประเพณี ปลอดเหล้าบุหรี	1.ประชาชนทั่วไป	เครือข่ายองค์กรงดเหล้า	พิจารณาและทำ MOU ระดับจังหวัด
8	2	รณรงค์ งานประเพณีปลอดเหล้าบุหรี โดยท้องถิ่น	1.เพื่อสร้างกระแส รณรงค์คเหล้าบุหรีใน งานประเพณี 2.เพื่อให้พฤติกรรมการดื่มเหล้า และสูบบุหรี ในงานประเพณี ลดน้อยลง	1.ประชาชนทั่วไป	ท้องถิ่นทุกตำบล	พิจารณาและทำ MOU ระดับจังหวัด
9						
10						



## การวัด วิเคราะห์และจัดการความรู้

- พัฒนาระบบการจัดเก็บและบันทึกข้อมูลและเผยแพร่ ผลลัพธ์ ให้ สะดวกในการวิเคราะห์ และการเผยแพร่เข้าถึงข้อมูล
  - วิธีการบันทึก
  - วิธีการจัดเก็บ
  - แหล่งข้อมูล
  - การเผยแพร่ข้อมูล คืบข้อมูล
- เวทีการแลกเปลี่ยนเรียนรู้
- การประชุมเครือข่าย

**ผลลัพธ์ในการดำเนินงาน**

# การดำเนินงาน ขยายพื้นที่

	เป้าหมาย	ปี 2559	ปี 2560	ปี 2561
ระดับหมู่บ้าน	116	1	12	28
ระดับตำบล	11	0	1	11

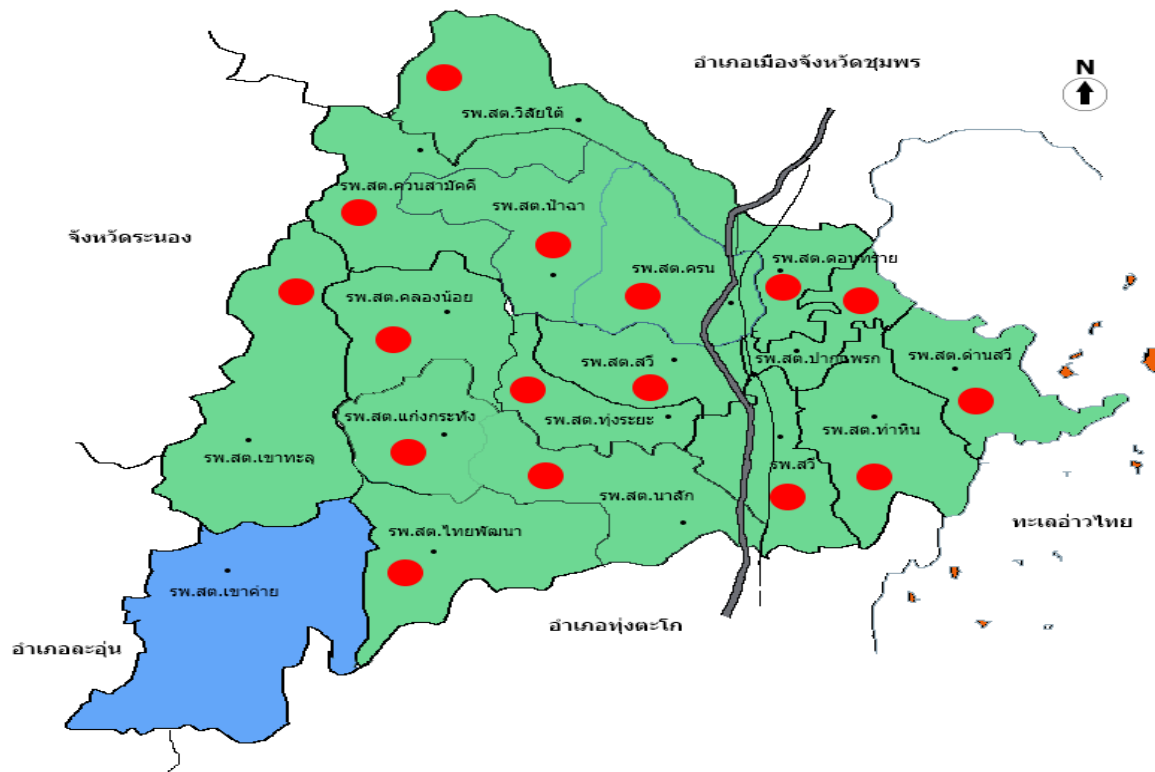

## ความครอบคลุม จำนวนผู้เข้าร่วมโครงการลดเหล้าเข้าพรรษา ปี 2561

ตำบล/รพ.สต.	หมู่ที่																			รวม
	1	2	3	4	5	6	7	8	9	10	11	12	13	14	15	16	17	18	19	
รพ.สวี	0	1	6	4	9	0	23	2												45
รพ.สต.สวี	7	8	1	1																17
รพ.สต.ปากแพรก	21	17	10	10	35	10														103
รพ.สต.ทุ่งระยะ	16	12	7	17							29									81
รพ.สต.บ้านคลองน้อย					27	23	20	19	1	4										94
รพ.สต.ท่าหิน	5	12	9	11	5	11	14	26	66	16										175
รพ.สต.ด่านสวี	14	10	1	7	7	13	2	6	18	21	6									105
รพ.สต.วิสัยใต้		8			1	7	6		0	1										23
รพ.สต.บ้านดอนทราย	2		62	106				66												236
รพ.สต.ครน	12	15	14	14		16						19								90
รพ.สต.บ้านน้ำฉา					22		12	10			19									63
รพ.สต.บ้านควนสามัคคี									15	20			18	13						66
รพ.สต.นาสัก		38	134	113	83								47				161			576
รพ.สต.บ้านแก่งกะทัง	45					28					5	6						29	4	117
รพ.สต.บ้านไทยพัฒนา							33	21	17	10		8			32	9				130
รพ.สต.เขาทะเลลู	11	13	20	2	1	3	1	1	0	1	0									53
รพ.สต.เขาค่าย	10	20	19	47	39	13	28	32	31	57	194	17								507
รวม	143	154	283	332	229	124	139	183	148	130	253	44	24	60	32	9	161	29	4	2481



ตำบล	จำนวน
สวี	17
ปากแพรก	103
ทุ่งระยะ	175
วิสัยใต้	259
ครน	219
ด่านสวี	105
ท่าหิน	175
เขาทะเล	53
เขาค่าย	507
นาสัก	823
นาโพธิ์	45
<b>รวม</b>	<b>2481</b>

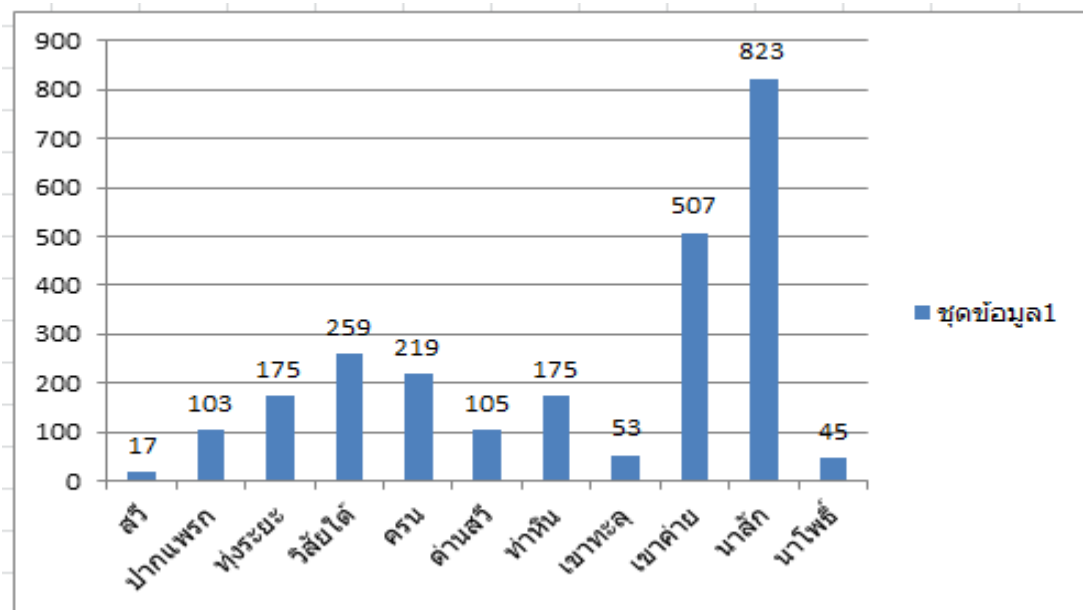

	ปี 2559	ปี 2560	ปี 2561
เข้าร่วมโครงการทั้งหมด	614	1378	2481
งดเหล้าได้ 1 เดือน	397	1059	2312
งดเหล้าได้ ครบ พรรษา	217	220	1046
งดเหล้าได้ 6 เดือน และตั้งใจงด เหล้าตลอดไป	7	81	471

# จำนวนผู้เข้าร่วมโครงการคหฬ้าเข้าพรรษา ปี 2559 - 2561

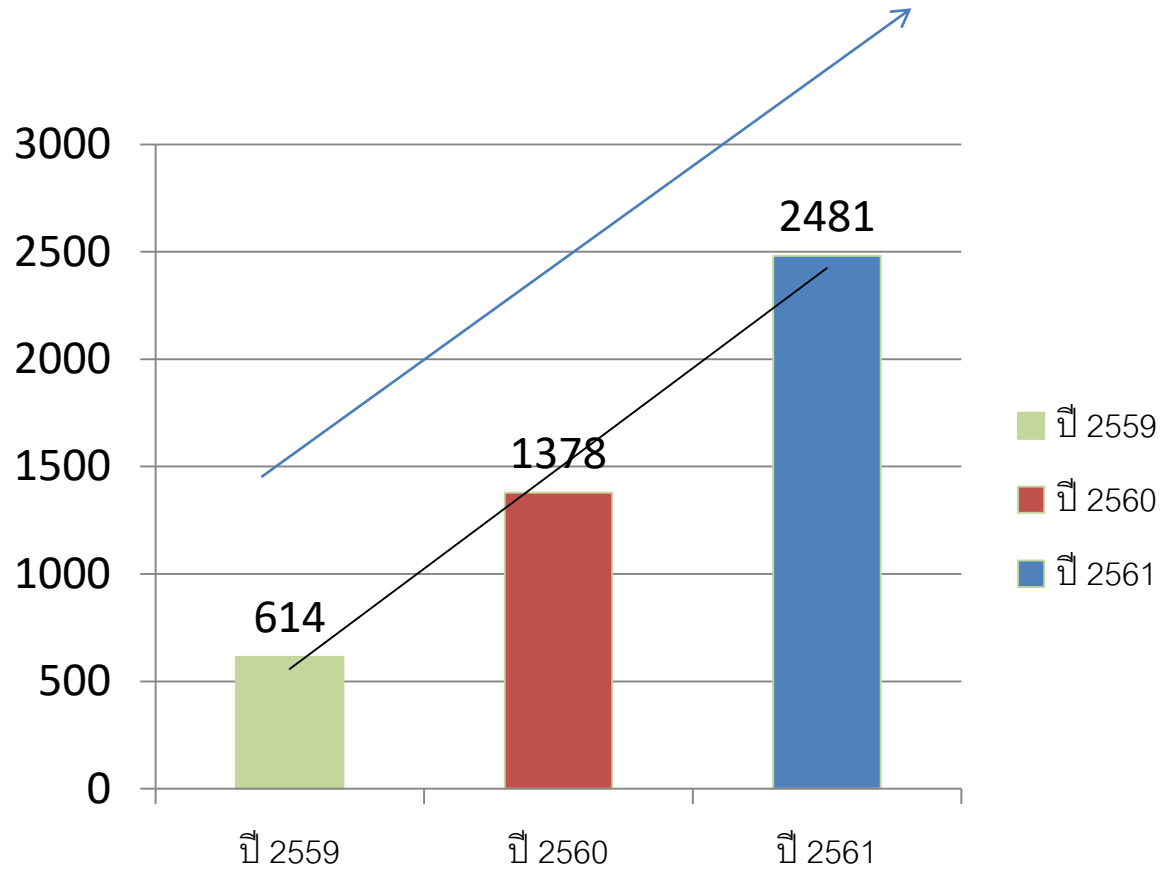

# จำนวนผู้เข้าร่วมโครงการจดเหล่าเข้าพรรษาเปรียบเทียบกับ ปีที่ผ่านมา

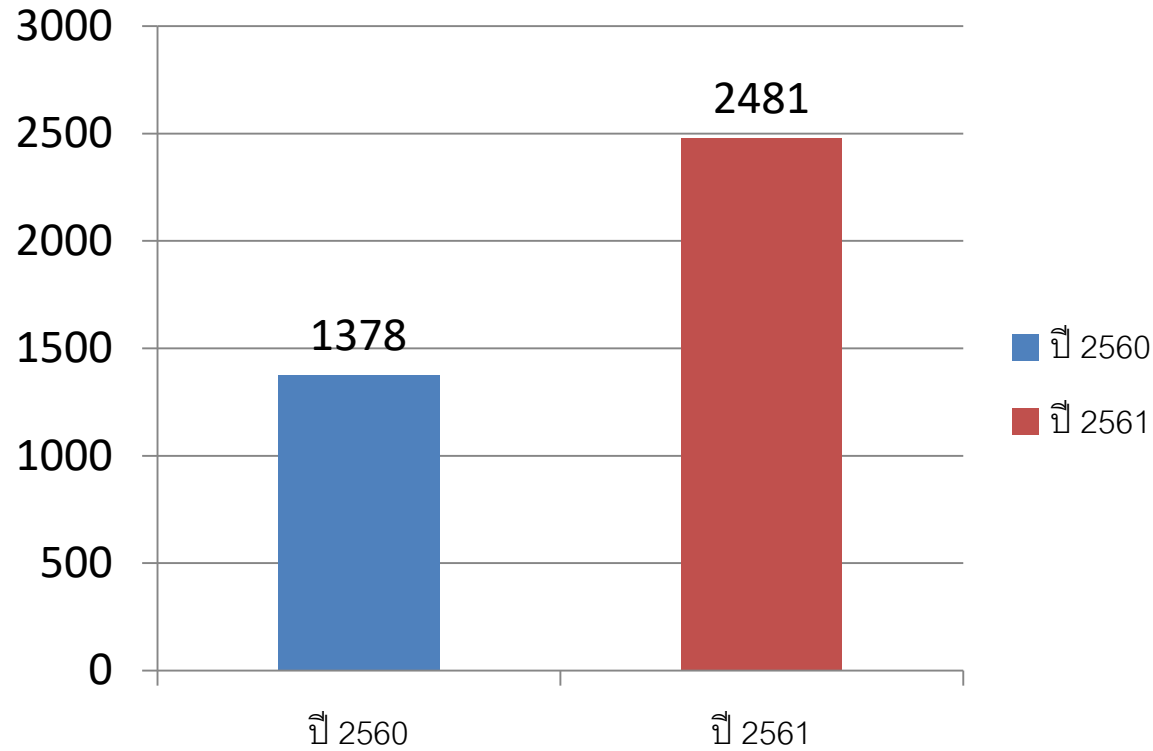

เพิ่มขึ้นจาก  
ปีที่ผ่านมา  
ร้อยละ 80



# อัตราการฆ่าตัวตาย

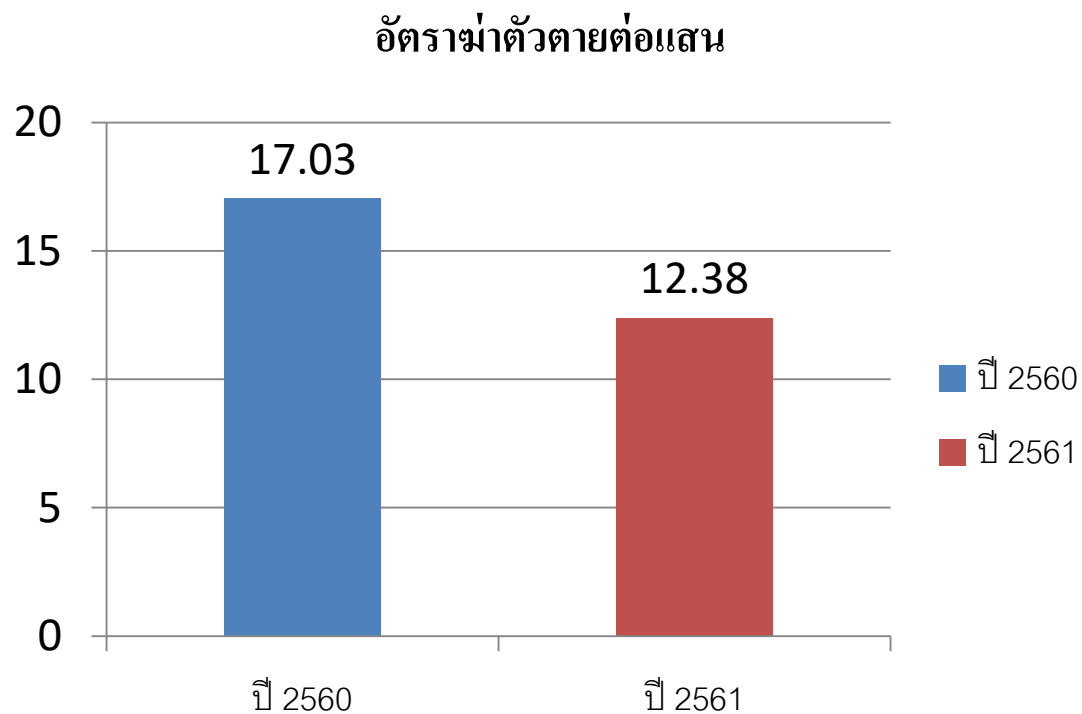

ลดลง  
4.65 ต่อแสน  
ประชากร

## จำนวนผู้บาดเจ็บจากอุบัติเหตุทางถนน

	จำนวนผู้บาดเจ็บ	การดื่มเครื่องดื่มแอลกอฮอล์			
		ดื่ม	ร้อยละ	ไม่ดื่ม	ไม่ทราบ
ปี 2559	777	86	11.06	529	162
ปี 2560	1209	107	8.85	668	434
ปี 2561	933	53	5.68	424	546

# ร้อยละการดื่มเครื่องดื่มแอลกอฮอล์ในผู้บาดเจ็บจากอุบัติเหตุทางถนน ปี 2559 - 2561

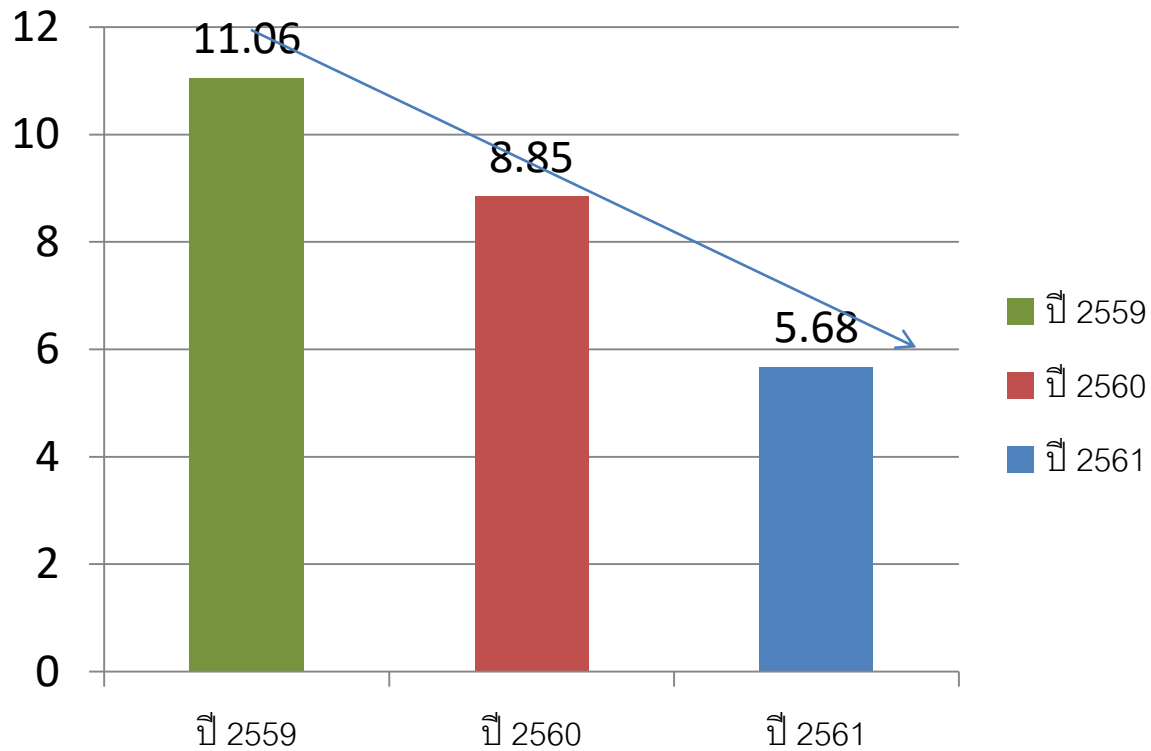

# จำนวนผู้บาดเจ็บจากอุบัติเหตุทางถนนเปรียบเทียบ ปี 2560 - 2561

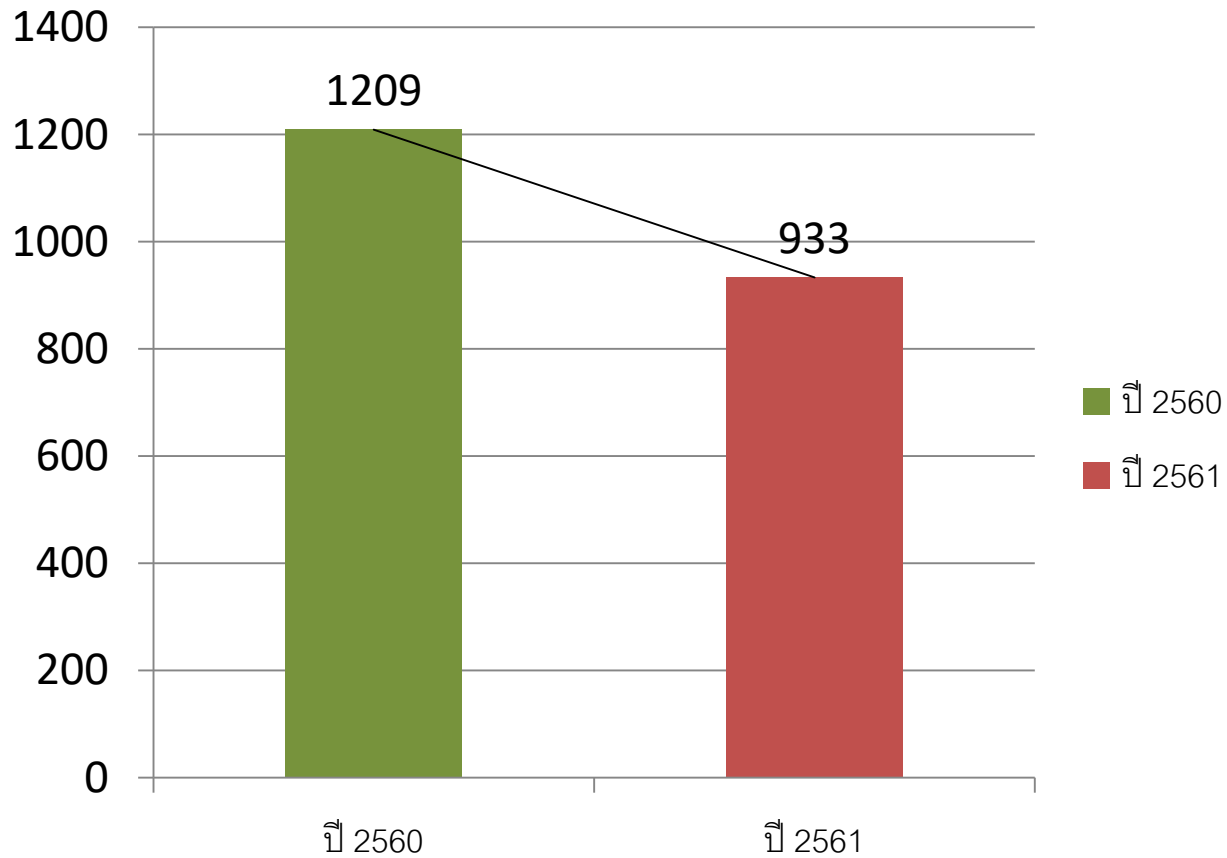



# ผู้เข้าร่วมโครงการสามารถประหยัดค่าใช้จ่ายได้เฉลี่ย (ผู้ที่ระบุดั้มเป็นประจำ)

ประหยัดค่าใช้จ่ายเฉลี่ย (บาท) ต่อคนต่อเดือน

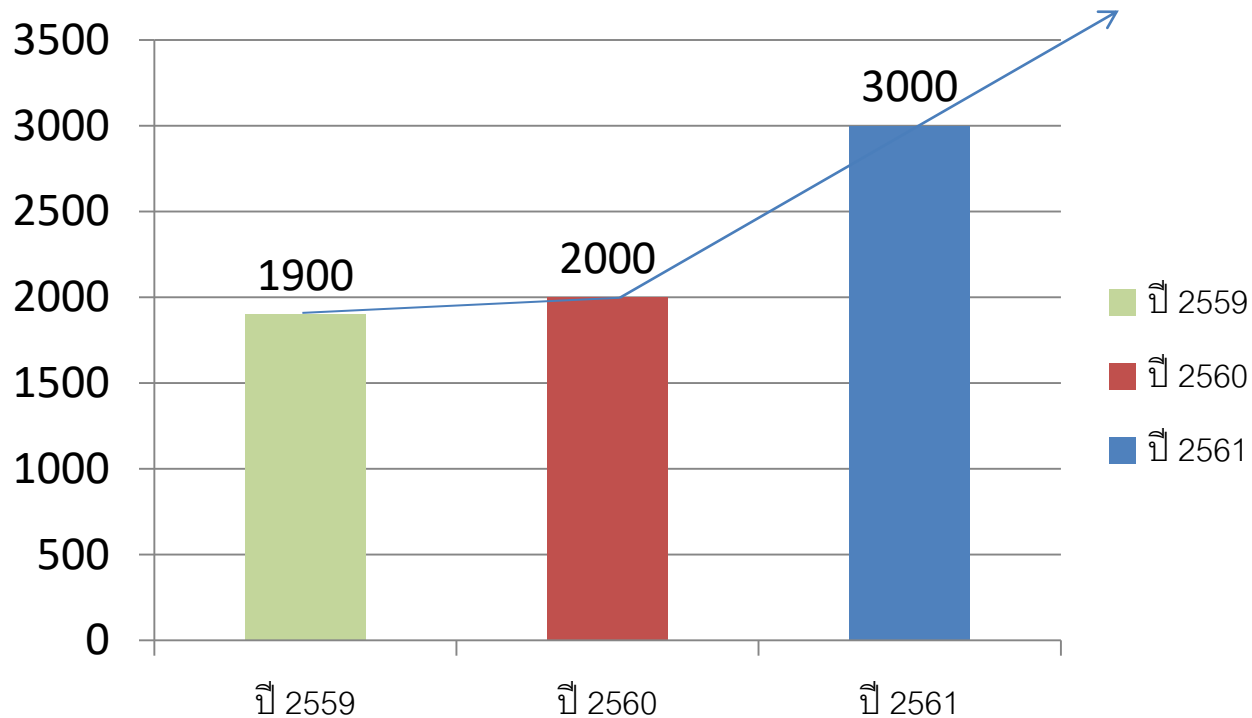

# จำนวนผู้เข้ารับการบำบัด เครื่องดื่มแอลกอฮอล์ ที่สถานบริการ

	ปี 2559	ปี 2560	ปี 2561
จำนวนผู้เข้ารับการบำบัด	8	23	225

จำนวนผู้เข้ารับระบบบำบัด

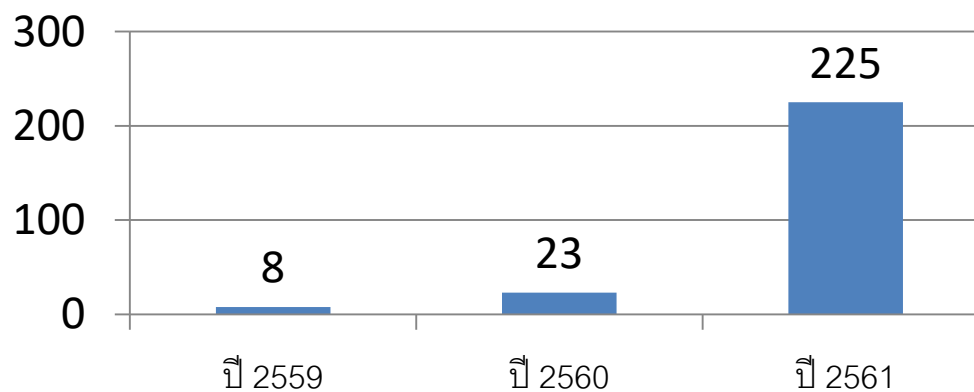

## ผลการดำเนินงาน สติบำบัด

ผู้รับการบำบัด 30 คน

วิทยากรบำบัด 3 คน แบ่งเป็น 3 กลุ่ม

	ติดตาม 1 เดือน	ติดตาม 3 เดือน	ติดตาม 6 เดือน
หยุดดื่ม	28	22	22
ดื่มบ้าง	2	8	8

# บุคคล ต้นแบบ

วิทยากรคนหัวใจเพชร	จำนวน 46 คน
บุคคลต้นแบบ จาก สติบำบัด	จำนวน 22 คน
บุคคลต้นแบบ งดเหล้าด้วยตนเอง	จำนวน 6 คน
บุคคลต้นแบบ งดเหล้ากระบวนการบำบัดปกติ	จำนวน 2 คน



http://sasuksawi.go.th/alcohol/

ดัชนี | sasuksawi.go.th/alcohol/index.php

โครงการสานพลังเครือข่ายและพัฒนาอำเภอต้นแบบการลด ละ เลิก สุรา  
อำเภอศรี จังหวัดชุมพร

HOME

WEBBOARD

DOWNLOAD

ภาพกิจกรรม

ติดต่อ



<p>ข่าว พัฒนาเครือข่ายดงเจ้า เด...</p>  <p>READ MORE</p>	<p>ข่าว ประชุมพัฒนาเครือข่าย ดอนท...</p>  <p>READ MORE</p>	<p>ข่าว ประชุมพัฒนาเครือข่าย เซา...</p>  <p>READ MORE</p>	<p>ข่าว ประชุมพัฒนาเครือข่าย ควนส...</p>  <p>READ MORE</p>	<p>ข่าว ประชุมยุทธศาสตร์งานบุญประ...</p>  <p>READ MORE</p>
--	--	--	--	--

เรื่องเล่า    **โทษพิษภัย**    กฎหมาย

---

**พิษภัยของแอลกอฮอล์**    10 ความเสี่ยงสาว ๆ ดื่ม เหล้า-เบียร์ ส่งผลเสียต่อสุขภาพ ทา

**เมนูย่อย**

- แผนการดำเนินงานเครือข่าย
- แผนยุทธศาสตร์